Unità motore avvitatura Z50

SKU: ENRZ-TU0R5R-S · **Categorie:** A-Sistemi per automazione, Motori per automazione · **Brand:** ESTIC



Specifiche

Coppia (Nm)	0.5-4.5
Risoluzione coppia	0.01
Velocità max (rpm)	2814 (3940)
Albero	3/8"
Peso (kg)	1.7
Compatibilità	ENRZ-AU50M-10
Alimentazione (VAC)	0.4 kVA
Straight Bent	No
Offset Bent	No
Tipologia	Motore
Serie	Z50

Velocità max: i valori tra parentesi indicano la modalità HIGH SPEED BOOST

Peso: i valori tra parentesi indicano il modello offset

ESPANDIBILITÀ E RAPIDITÀ INTEGRATI

• I servo-avvitatori della serie Z50 permettono di realizzare facilmente un sistema di avvitatura a partire dalle semplici applicazioni fino alla realizzazione di multipli complessi.

• Vari metodi di avvitatura sono contemplati, tra cui controllo di coppia, angolo, snervamento, monitoraggio della coppia

© SIRA S.p.A. 2026 All Rights Reserved.
Via della Resistenza, 53 20090 Buccinasco (MI) - Italia | C.F./P. IVA 01870750161 - CCIAA BG 243678

nelle varie fasi di avvitatura: avvicinamento, ingaggio, battuta e serraggio finale.

Brand

ESTIC

"Per il mondo, un futuro più sicuro."

Estic sviluppa soluzioni complete per l'assemblaggio con l'obiettivo di creare ambienti di lavoro più sicuri e prodotti industriali sempre più affidabili.

La sua ambizione è diventare il punto di riferimento mondiale nelle tecnologie per l'assemblaggio. L'azienda propone sistemi di avvitatura, pressatura e assemblaggio destinati ai settori automotive, aerospaziale e ad altri comparti industriali.

Da quasi trent'anni ascolta le esigenze dei clienti, sviluppando soluzioni personalizzate e fornendo un supporto tecnico qualificato.

Galleria

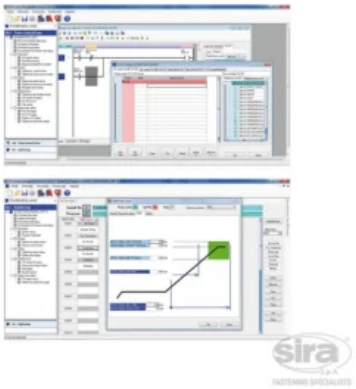

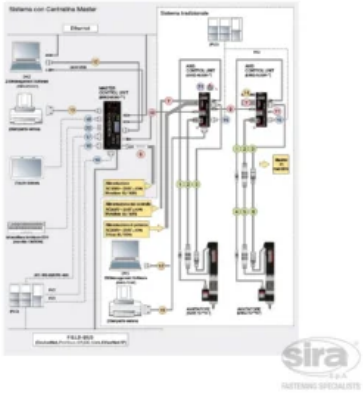

© SIRA S.p.A. 2026 All Rights Reserved.