# Unità motore avvitatura Z50

**SKU:** ENRZ-TU040R-** · **Categorie:** A-Sistemi per automazione, Motori per automazione · **Brand:** ESTIC



## Descrizione

**Suffisso **: S per modelli diritti, O per modelli Offset, ST per Straight Bent, OP per Offset Bent**

## Specifiche

| | |
|---|---|
| **Coppia (Nm)** | 40-360 |
| **Risoluzione coppia** | 0.1 |
| **Velocità max (rpm)** | 148 (208) |
| **Albero** | 1 |
| **Peso (kg)** | 6.3 (9.3) |
| **Compatibilità** | ENRZ-AU50M-20 |
| **Alimentazione (VAC)** | 1.2 kVA |
| **Straight Bent** | Si |
| **Offset Bent** | No |
| **Tipologia** | Motore |
| **Serie** | Z50 |

Velocità max: i valori tra parentesi indicano la modalità HIGH SPEED BOOST

Peso: i valori tra parentesi indicano il modello offset

© SIRA S.p.A. 2026 All Rights Reserved.
Via della Resistenza, 53 20090 Buccinasco (MI) - Italia | C.F./P. IVA 01870750161 - CCIAA BG 243678

ESPANDIBILITÀ E RAPIDITÀ INTEGRATI

• I servo-avvitatori della serie Z50 permettono di realizzare facilmente un sistema di avvitatura a partire dalle semplici applicazioni fino alla realizzazione di multipli complessi.

• Vari metodi di avvitatura sono contemplati, tra cui controllo di coppia, angolo, snervamento, monitoraggio della coppia nelle varie fasi di avvitatura: avvicinamento, ingaggio, battuta e serraggio finale.

## Brand

### ESTIC

"Per il mondo, un futuro più sicuro."

Estic sviluppa soluzioni complete per l'assemblaggio con l'obiettivo di creare ambienti di lavoro più sicuri e prodotti industriali sempre più affidabili.

La sua ambizione è diventare il punto di riferimento mondiale nelle tecnologie per l'assemblaggio. L'azienda propone sistemi di avvitatura, pressatura e assemblaggio destinati ai settori automotive, aerospaziale e ad altri comparti industriali.

Da quasi trent'anni ascolta le esigenze dei clienti, sviluppando soluzioni personalizzate e fornendo un supporto tecnico qualificato.

## Galleria

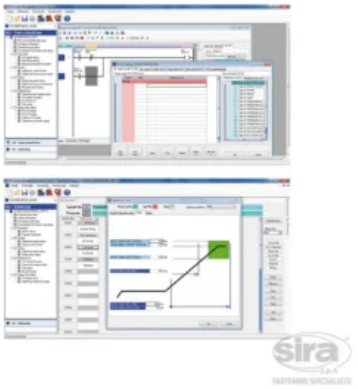

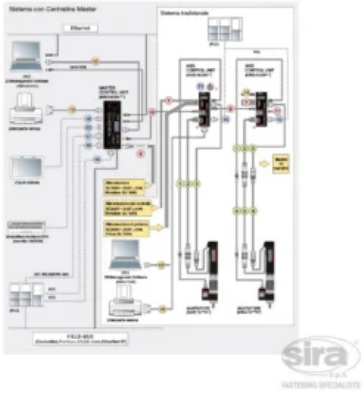

© SIRA S.p.A. 2026 All Rights Reserved.
Via della Resistenza, 53 20090 Buccinasco (MI) - Italia | C.F./P. IVA 01870750161 - CCIAA BG 243678